

# BESLUTNING OM SAMMENLÆGNING

Skibet – Nr. Vilstrup – Ødsted og  
Egtved Vandværker.

## Fremtidens vandforsyning.

Der kan være mange grunde til, at vandværker lægger sig sammen. Nye regler og krav kræver en omstilling, som ikke alle vandværker er klar til. Andre mangler frivillige hænder til bestyrelsesarbejdet – medens andre ønsker at skabe en større robusthed.

## Den langsigtede plan – Bestyrelsens ansvar !

En ansvarlig vandværksbestyrelse skal have en plan for den fremtidige forsyningssikkerhed – og fokus på, hvad der er bedst for forbrugerne.

Samfundsudviklingen betyder, at de mindre vandværker er nødt til at gøre en aktiv indsats for at videreføre den lokale vandproduktion, hvor forbrugerne er medejer af deres vandværk.

Alternativet er, at en stor vandforsyning overtager det hele, uden at den enkelte forbruger har indflydelse - og hvor priser og bidrag vil være højere. Endvidere vil en sådan overtagelse ofte koste hver enkelt andelshaver et betragteligt beløb i form af nye indskud.



## Vandværkets behov er bestyrelsens ansvar !

Mindre vandværker med en stærk lokal forankring kan med stor fordel slå sig sammen med ét eller flere nabovandværker. På den måde kan man fastholde en fornuftig vandpris og videreføre den decentrale drift og forbrugerejerskabet. Hermed sikres nærdemokratiet i et lidt større regi , ligesom forbrugerne er sikker på at få leveret vand af en god kvalitet og til en rimelig pris.

Samtidigt bliver det nye fællesskab styrket med et fast ansat professionelt personale, som står for den daglige drift på vandværkerne, udfører reparationer, udskifter vandledninger med nye osv.

### Det vil betyde ...

- En robust administration
- Et robust driftsteknisk vandværk
- En styrkelse af bestyrelsen og
- En robust økonomi

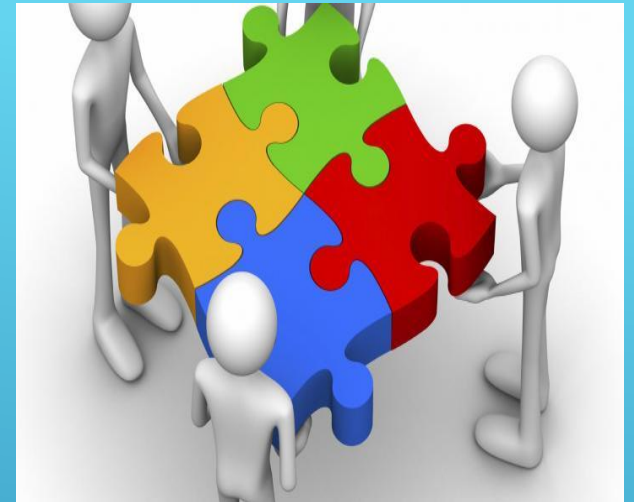

# Beslutningsgrundlaget !

Vejle Kommune har afholdt 4 workshops om fremtidens vandforsyning, som vedr.:

**Forsyningsikkerhed**  
**Generationsskifte i bestyrelserne**  
**Ledelsessystem - krav**  
**Uddannelseskraft**  
**Regnskabsregler- krav**  
**Robuste vandværker i fremtiden**  
**Professionel drift af vandværker og**  
**Professionel bestyrelse**

- Bestyrelserne for Skibet - Nr. Vilstrup – Jerlev – Ødsted og Egtved Vandværker har mødtes for at tale om et samarbejde. Dette blev hurtigt til, at vi talte om en sammenlægning i stedet for - da der er store ekstra omkostninger ved at lave et samarbejde omkring et nyt driftsselskab, herunder til en ny særskilt bestyrelse og til særskilt regnskabsafklæggelse.
- Vi har afholdt 6 møder med en eller to personer fra hvert vandværk, samt 2 fællesmøder med deltagelse af samtlige bestyrelsesmedlemmer. Jerlev Vandværk ønsker kun at være med på en nødforbinding i første omgang.
- Der er udarbejdet opgørelser med stamdata, aktiver, afskrivninger, takstblad og budgetter. Der har endvidere været afholdt samtaler med Danske Vandværker om de juridiske- og økonomiske aspekter i forbindelse med sammenlægningen.



## Konklusion !

Bestyrelsen er enig om, at foreslå en sammenlægning af de 4 vandværker med virkning fra 1.1.2023, og hvor navnet for det nye samlede vandværk skal være:

# Ådalens Vandforsyning A.m.b.a.

SKIBET – NR. VILSTRUP-  
ØDSTED – EGTVED

## Ådalens Vandforsyning A.m.b.a.

<u>Stamdata vandværker:</u>	<u>Antal forbruger</u>	<u>Solgt m3</u>	<u>Målerleje</u>	<u>Fastbidrag</u>	<u>M3 pris</u>
Skibet	660	70603	200	800	6
Nr. Vilstrup	175	20004	200	800	6
Ødsted	676	64293	200	800	6
Egtved	1005	117720	200	800	6
	<u>2516</u>	<u>272620</u>			
Faste Bidrag (800)	2.012.800				
M3 afgift (6)	1.635.720				
Målerleje (200)	503.200				
	<u>4.151.720</u>				
Vejle Spildevand /indtægt (25)	62.900				

## Prisliste for Ådalens Vandforsyning – 20XX

Der betales anlægsbidrag for boligers vedkommende i forhold til antal af boligenheder på ejendommen. En "boligenhed" er en bolig egnet til beboelse, og hvor der er etableret et selvstændigt køkken.

Alle andre forbrugstyper betales anlægsbidrag i forhold til det årlige vandforbrug.

<b>Driftsbidrag</b>		<b>Ekskl. moms</b>	<b>Inkl.</b>
Fast årligt bidrag pr. bolig-/erhvervsenhed	kr.	800,00	
Fast bidrag til ejendomme uden installationer	kr.	0	
Fast årligt bidrag pr. måler	kr.	200,00	
Pris pr. m <sup>3</sup>	kr.	6,00	
Statsafgift af ledningsført vand pr. m <sup>3</sup>	kr.	6,37	
Bidrag til grundvandsbeskyttelse pr. m <sup>3</sup>	kr.	0	

<b>Anlægsbidrag (tilslutningsbidrag)</b>		<b>Ekskl. moms</b>	<b>Inkl. moms</b>
--	--	--------------------	-------------------

Samlet oversigt aktiver Ådalens Vandforsyning A.m.b.a.

<b>Skibet</b>	Bygninger	694.000,00		
	Produktionsanlæg	377.000,00		
	Boringer	179.000,00		
	E-Måler	563.000,00		
	Ledningsnet	3.334.000,00		
	<b>I alt</b>	<b>Kr. 5.147.000,00</b>	<b>5.147.000,00</b>	
<b>Nr. Vistrup</b>	Bygninger	290.000,00		
	Produktionsanlæg	95.000,00		
	Boringer	80.000,00		
	E-Måler	110.000,00		
	Ledningsnet	2.300.000,00		
	<b>I alt</b>	<b>Kr. 2.965.000,00</b>	<b>2.965.000,00</b>	
<b>Ødsted</b>	Bygninger	2.100.000,00		
	Produktionsanlæg	1.300.000,00		
	Boringer	300.000,00		
	E-Måler	73.600,00		
	Ledningsnet	2.000.000,00		
	<b>I alt</b>	<b>Kr. 5.773.600,00</b>	<b>5.773.600,00</b>	
<b>Egtved</b>	Bygninger	3.395.551,00		
	Produktionsanlæg	1.927.308,00		
	Boringer	155.583,07		
	E-måler	752.826,00		
	Ledningsnet	4.044.237,03		
	<b>I alt</b>	<b>Kr. 10.275.505,10</b>	<b>10.275.505,10</b>	
		<b>Aktiver i alt kr. ....</b>	<b>24.161.105,10</b>	



## Afstemning !

På generalforsamlingen i 202, fik bestyrelsen mandat til at fortsætte arbejdet med en sammenlægning . Og som orienteret på den ordinære generalforsamlingen her i 2022 – så skal vi have denne ekstraordinær generalforsamling for en endelig afstemning om vedtægtsændringer og overdragelser af aktiver til Ådalens Vandforsyning A.m.b.a.

Vi i bestyrelsen ønsker derfor generalforsamlings opbakning til en sammenlægning med de 3 andre vandværker med henblik på at fremtidssikre og bevare den decentrale vandforsyning i vores område.

